Nideggen ALTSTADT: Helles 85 m² Büro im 1. OG, 3 Zimmer, Küche, Diele, Bad - kein Balkon!

52385 Nideggen

Miet-/Kaufobjekt:	Miete
Büro-/Praxisfläche:	85,00 m²
Miete pro Monat:	580,00 EUR
Scout-ID:	134650937

Ihr Ansprechpartner:

J. Johänning KG

Frau Christa Tollmann

E-Mail: info@johaenning.de

Tel: +49 2427 901909

Mobil: +49 1511 2464114

Web: http://www.johaenning.de

Nebenkosten:	170,00 EUR pro Monat oder pro m² (entsprechend der Angabe bei der Miete)
Verfügbar ab:	nach Absprache
Mietdauer:	langfristig
Fußweg zu Öffentl. Verkehrsmitteln:	7 Min.
Fahrzeit zum nächsten Hauptbahnhof:	20 Min.
Fahrzeit zur nächsten BAB:	10 Min.
Fahrzeit zum nächsten Flughafen:	60 Min.
Objektart:	Büroetage
Baujahr:	1965
Objektzustand:	Gepflegt
Etage(n):	1
Heizungsart:	Gas-Heizung
Wesentliche Energieträger:	Gas
Baujahr laut Energieausweis:	1965
Qualität der Ausstattung:	Gehoben
Bodenbelag:	Fliesen
Küche vorhanden:	Ja
Keller:	Ja
Kaution:	1.160

Powered by ImmobilienScout24

Nideggen ALTSTADT: Helles 85 m² Büro im 1. OG, 3 Zimmer, Küche, Diele, Bad - kein Balkon!

52385 Nideggen

Miet-/Kaufobjekt:	Miete
Büro-/Praxisfläche:	85,00 m²
Miete pro Monat:	580,00 EUR

Objektbeschreibung:

BÜRO - WOHN-Büro - WOHNUNG

In dieser sehr hellen und gut geschnittenen Wohnung in bester Altstadt-Lage von Nideggen ist vieles möglich.

3 Zimmer
Küche
Diele
Tageslicht-Wannenbad
Treppenhaus zur Alleinnutzung
Kellerraum

Ausstattung:

Helle Ausstattung
Granitböden in allen Räumen
Gasheizung

Lage:

Beste Lage in der Altstadt von Nideggen

Sonstiges:

Suchen Sie ein Büro?
Suchen Sie ein Wohn-Büro?
Suchen Sie eine Wohnung?

Bitte senden Sie uns Ihre Kontaktdaten,
wir melden uns bei Ihnen.

Besichtigungen sind kurzfristig möglich!

Helle Räume

Büro-Blicke

Nideggen ALTSTADT: Helles 85 m² Büro im 1. OG, 3 Zimmer, Küche, Diele, Bad - kein Balkon!

52385 Nideggen

Miet-/Kaufobjekt:	Miete
Büro-/Praxisfläche:	85,00 m²
Miete pro Monat:	580,00 EUR

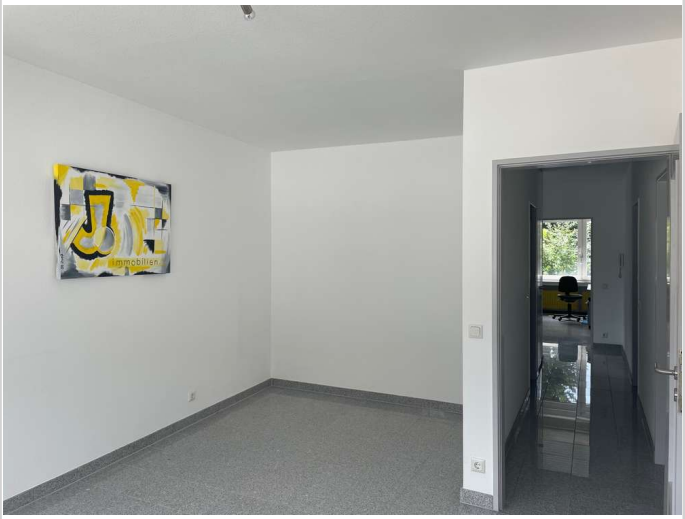

Granitboden

kurzfristig nutzbar

viel Licht!

Eingangsbereich

Nideggen ALTSTADT: Helles 85 m² Büro im 1. OG, 3 Zimmer, Küche, Diele, Bad - kein Balkon!

52385 Nideggen

Miet-/Kaufobjekt:	Miete
Büro-/Praxisfläche:	85,00 m²
Miete pro Monat:	580,00 EUR

Bad

Nideggen ALTSTADT: Helles 85 m² Büro im 1. OG, 3 Zimmer, Küche, Diele, Bad - kein Balkon!

52385 Nideggen
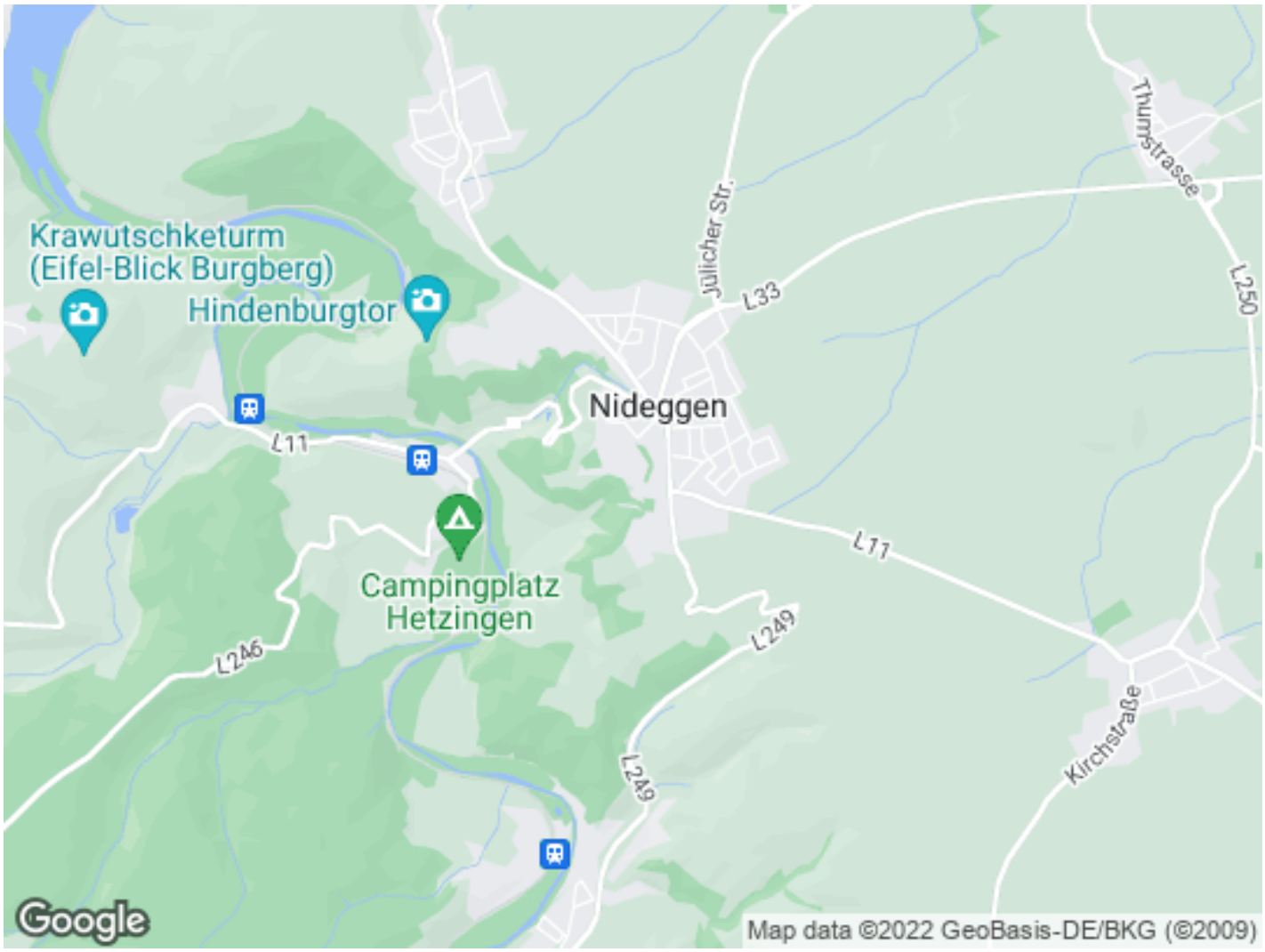
Miet-/Kaufobjekt:	Miete
Büro-/Praxisfläche:	85,00 m²
Miete pro Monat:	580,00 EUR